Страничка для взрослых:
Здравствуйте, мамы и папы, учителя и репетиторы!

Если вы разговариваете со своим ребенком на английском языке с младенчества или обучаете ребенка английскому языку с маленького возраста, то эта книга для вас.
Во второй части принцип работы остался прежним. Напомню его.

Правила:
1. Взрослый должен иметь хорошее произношение и знание английского языка.
2. Обучайте ребенка чтению на английском языке только после того, как он научится читать на родном языке.
3. Ребенок должен знать английский алфавит (большие и маленькие буквы) для работы с книгой.
4. Не рассказывайте ребенку, что такое открытый слог и т.д. – вы переходите к чтению более длинных слов из 4 букв :)
5. Если ребенок заметил, что некоторые буквы читаются по-разному в разных словах, то похвалите его и попросите запомнить эту особенность.
6. Обращайте внимание на произношение звуков и важность правильного произношения (например, **vine - wine**, **made - mate** и т.д.).
7. Обращайте внимание на отличие в произношении похожих звуков в русском и английском языке.

Как работать с книгой*:*
- сначала ребенок повторяет слова за вами
- в начале каждого раздела скажите ребенку, что гласная читается в таких словах, как и в алфавите, а последняя гласная **e** – немая, не читается.
- если картинка плохо отображает значение слова, то объясните, что это слово значит.
- позже ребенок пытается сам читать слова, а вы его подправляете при необходимости

Надеюсь, эта книга будет полезна вашему малышу.
Книгу можно обсудить в моем блоге www.wordhord.com, где я делюсь своим опытом с переводчиками, родителями и всеми, кто любит иностранные языки. Хотелось бы услышать ваше мнение, предложения, вопросы.

Уже есть задумки для третьей части. Но еще есть время – мы пока работаем со второй и первой частью ☺
Желаю удачи!

READING “A” IN OPEN SYLLABLE

TAPE

TAKE

BAKE

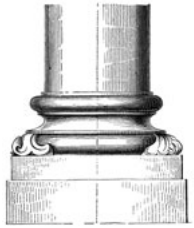
BASE

WAVE

CASE

KATE

CANE

CAVE

CAGE

CAKE

DATE

FAKE

FATE

FACE

FADE

GATE

GAME

GAVE

CAME

HATE

LATE

LAKE

LACE

LAME

MATE

MAKE

MADE

NAME

PACE

PAVE

PAGE

RATE

RACE

RAKE

RAGE

JAKE

SAVE

SANE

SAME

SALE

LANE

WAKE UP

JANE

READING "E" IN OPEN SYLLABLE

PETE

STEVE

GENE

READING "I" IN OPEN SYLLABLE

BITE

BIKE

WIDE

DIVE

DINE

DICE

DIME

FIVE

FINE

FILE

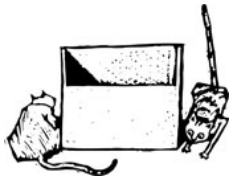
HIDE

HIVE

HIKE

KITE

LIME

LINE

WISE

LIFE

LIKE

MINE

MICE

MIKE

MIME

NINE

NICE

PINE

PIKE

PILE

PIPE

SIDE

TILE

TIDE

TIME

VINE

WINE

READING “O” IN OPEN SYLLABLE

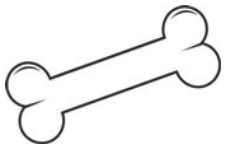

BONE

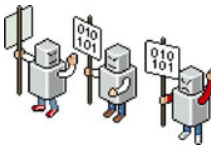

CODE

CONE

VOTE

COKE

COPE

DOME

DOTE

DOSE

HOPE

HOSE

JOKE

NOSE

NOTE

POKE

POLE

POSE

ROSE

ROBE

ROLE

ROPE

TONE

SOLE

FUME

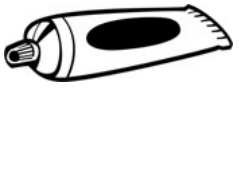

TUBE

HUGE

MUTE

MUSE

TUNE

READING “U” IN OPEN SYLLABLE

CUBE

CUTE

DUKE

DUNE

Reading “a” in open syllable

tape

take

bake

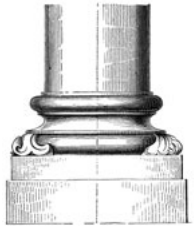
base

wave

case

Kate

cane

cave

cage

cake

date

fake

fate

face

fade

gate

game

gave

came

hate

late

lake

lace

lame

mate

make

made

name

pace

pave

page

rate

race

rake

rage

Jake

save

sane

same

sale

lane

wake up

Jane

Reading “e” in open syllable

Pete

Steve

Gene

Reading “i” in open syllable

bite

bike

wide

dive

dine

dice

dime

five

fine

file

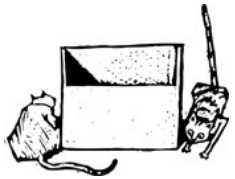
hide

hive

hike

kite

lime

line

wise

life

like

mine

mice

Mike

mime

nine

nice

pine

pike

pile

pipe

side

tile

tide

time

vine

wine

Reading “o” in open syllable

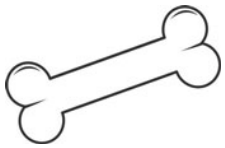

bone

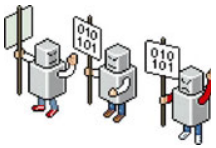

code

cone

vote

coke

cope

dome

dote

dose

hope

hose

joke

nose

note

poke

pole

pose

rose

robe

role

rope

tone

sole

fume

tube

huge

mute

muse

tune

READING “U” IN OPEN SYLLABLE

cube

cute

duke

dune

CAPITAL LETTERS

JAKE	NICE	DATE	LIFE	PINE
MINE	SALE	NOSE	HATE	BAKE
FACE	DOSE	CANE	HIKE	BITE
COKE	MADE	DIVE	POLE	TAPE
CAGE	ROLE	CASE	LACE	WISE
SIDE	JANE	LINE	TUNE	SOLE
CAME	CUTE	MAKE	TIME	BASE
CONE	PIKE	NOTE	LATE	TUBE
LAME	LANE	CAVE	VOTE	BONE
MICE	BIKE	HUGE	RATE	TAKE
RAKE	HOSE	CODE	WIDE	PETE
MIME	FINE	KATE	PAVE	LIKE
SAME	JOKE	TIDE	LIME	POKE
NINE	FIVE	GAME	ROSE	STEVE
WAVE	DOTE	FUME	RACE	CUBE
PIPE	DIME	FADE	DUNE	PILE
GENE	FAKE	HIVE	TILE	MATE
COPE	DICE	ROPE	PAGE	KITE
PACE	CAKE	GAVE	HOPE	NAME
MIKE	HIDE	MUSE	SAVE	
DINE	TONE	VINE	RAGE	
DOME	FATE	GATE	ROBE	
FILE	MUTE	POSE	SANE	
WAKE UP	WINE	LAKE	DUKE	

Small Letters

cone	cute	hate	lime	wise
pace	pike	hike	rose	sole
nine	Kate	pole	race	base
dome	tide	lace	dune	tube
file	game	tune	dine	bone
lane	fume	tone	lame	take
bike	fade	fate	mice	Pete
hose	hive	mute	rake	time
fine	rope	wine	mime	late
joke	gave	date	same	vote
five	dive	cube	Mike	rate
dote	case	pile	wave	tile
dime	line	mate	pipe	page
fake	make	kite	Gene	hope
dice	note	name	cope	save
cake	cave	robe	Jake	rage
hide	huge	sane	mine	like
wake up	code	duke	face	poke
nice	muse	pine	coke	Steve
sale	vine	bake	cage	
dose	gate	bite	side	
made	pose	tape	came	
role	lake	wide	nose	
Jane	life	pave	cane	